



Boletim Infomergulho

Boletim 06 Data.Março 08

Locais de mergulho

Sabias que:

Existe uma diferença entre piratas e corsários?

- Os primeiros saqueavam por conta própria enquanto que os corsários o faziam ordenados por reis ou outros nobres.

A pirataria teve o seu auge entre 1690 e 1730 altura em que se intensificaram as trocas comerciais entre a África Europa e a América.

Entre os mais famosos Destacamos Edward Teach (barba negra) Henry Morgan e Anne Bonny

Ilhas Medas

As ilhas Medas são um conjunto de sete pequenas ilhas situadas em frente ao litoral da Costa Brava perto de Lloret de Mar no estuário do Ter em Espanha.

Meda Gran, Medallot, Meda Petita, Ferrenelles, Tascó Petit, Tasc Grós, Corall Bernat são as ilhas que compõem este arquipélago.

Existem indícios de que em 500 ac os Gregos passaram por aqui. Na idade média serviram de esconderijo para piratas. No sec XV o Rei ordenou a construção de uma fortaleza na Meda Gran para tentar defender o comércio marítimo dos piratas, mas sem grande sucesso tendo sido mais tarde abandonada. Um século mais tarde a fortaleza e uma parte do ilhéu caíram ao mar.

Desde 1700 até 1890 a Meda Gran foi usada como prisão militar. A ilha foi habitada até 1930.

Actualmente estas ilhas são um dos locais de mergulho de referência devido à diversidade de fauna e flora que se podem apreciar no local.



CURIOSIDADES:



Salemas
Sarpa salpa

Encontramos salemas em zonas rochosas e arenosas onde se verifique o crescimento de algas. Gregário, este animal chega a formar grandes cardumes.

Enquanto jovem é carnívoro (come crustáceos) quando adulto é quase exclusivamente herbívoro.

Trata-se de uma espécie hermafrodita, em que os machos se transformam em fêmeas.

Noticias da Escola

Fomos até Vigo no dia 17 de Fevereiro de 2008 ora vejam como nos divertimos.

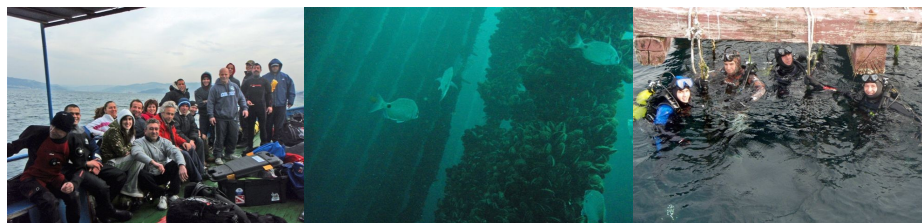

Não te esqueças de marcar a tua presença nas saídas da escola, na Páscoa vamos a Grove. Inscreve-te